

# Le Nuove Regole anti Covid-19

## Scuola Primaria

**FINO A 4 ALUNNI POSITIVI  
AUTOSORVEGLIANZA**

**ATTIVITÀ EDUCATIVA  
IN PRESENZA CON FFP2 per 10 giorni**

*(ALUNNI E PERSONALE SCOLASTICO)*

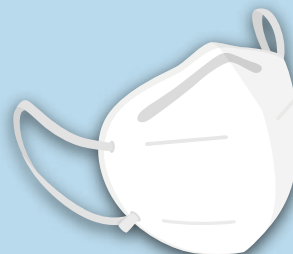

**CON 5 O PIÙ  
ALUNNI POSITIVI  
IN CLASSE**

- **NON VACCINATO**
- **VACCINATO CON 1 DOSE** da meno di 14gg
- **VACCINATO CON 2 DOSI** da più di 120gg
- **VACCINATO CON 2 DOSI** da meno di 14gg
- **GUARITO** da più di 120gg

**DDI**

*DIDATTICA DIGITALE INTEGRATA*

**E QUARANTENA PER 5 GIORNI**

**+ TAMPONE**

- **VACCINATO 2 DOSI** da meno di 120gg
- **VACCINATO 3 DOSI**
- **GUARITO** da meno di 120gg
- **GUARITO** dopo 2 dosi
- **ESENTATO**

**AUTOSORVEGLIANZA**

**E ATTIVITÀ IN PRESENZA**

**CON FFP2 per 10 giorni**

*(ALUNNI E PERSONALE SCOLASTICO)*

### **RIENTRO A SCUOLA (alunni/personale scolastico)**

#### **SE SEI POSITIVO:**

- TAMPONE NEGATIVO
- PROVVEDIMENTO ATS DI ISOLAMENTO
- EVENTUALE STATO VACCINALE

#### **SE SEI UN CONTATTO**

**(quarantena 5 giorni):**

- TAMPONE NEGATIVO
- PROVVEDIMENTO ATS DI QUARANTENA

**Non è necessario il certificato di rientro redatto dal medico curante, ma è sufficiente l'esito del tampone negativo accompagnato dal provvedimento di inizio isolamento/quarantena e da evidenza dello status vaccinale ove necessario**

**PER I CONTATTI STRETTI EXTRA-SCOLASTICI SI RIMANDA ALLA NORMATIVA GENERALE DI COMUNITÀ**



Solo in AUTOSORVEGLIANZA: se si presentano sintomi fai un tampone antigenico o molecolare o antigenico autosomministrato (in quest'ultimo caso se negativo è ritenuto valido tramite autocertificazione; se positivo va confermato tramite test antigenico o molecolare)

Sistema Socio Sanitario



Regione  
Lombardia

ATS Val Padana